

สรุปผลสำรวจความคิดเห็นของประชาชนในการจัดกิจกรรม บริเวณริมคลองสมถวิล ให้เป็น Landmark เมืองมหาสารคาม

1. วัตถุประสงค์

1. เพื่อพัฒนาพื้นที่ริมคลองสมถวิลให้มีกิจกรรมสร้างสรรค์ ควบคู่กับการป้องกัน พื้นฟูรักษาคุณภาพสิ่งแวดล้อมให้เกิดความยั่งยืน
2. เพื่อสร้างรายได้และส่งเสริมเศรษฐกิจภายในชุมชน
3. เพื่อร่วมกันให้ได้ข้อเสนอแนวทางในการพัฒนาพื้นที่สร้างสรรค์สำหรับประชาชน
4. เพื่อให้ได้พื้นที่ที่มีสภาพแวดล้อมที่เอื้อต่อการแสดงความคิดเห็นการกระทำกิจกรรม
5. เพื่อให้ได้พื้นที่หนึ่งในอัตลักษณ์ที่น่าสนใจของเขตเทศบาลเมืองมหาสารคาม

2. ขอบเขตการประเมิน

ประชากรที่ใช้ในการประเมินครั้งนี้ ได้แก่ ภาคประชาชน ภาคเอกชน นักเรียน/นักศึกษา ภาคราชการ และอื่นๆ

3. เครื่องมือที่ใช้ในการประเมิน

ในการประเมินครั้งนี้ได้ใช้แบบสอบถามความคิดเห็นของประชาชนต่อการจัดกิจกรรมบริเวณริมคลองสมถวิล ให้เป็น landmark ของเมืองมหาสารคาม มีทั้งหมด 3 ส่วน ดังนี้

ส่วนที่ 1 ข้อมูลทั่วไปของผู้ตอบแบบสอบถาม

ส่วนที่ 2 ความคิดเห็นของผู้ตอบแบบสอบถาม ในการจัดกิจกรรมบริเวณริมคลองสมถวิลให้เป็น Landmark ของเมืองมหาสารคาม

ส่วนที่ 3 ข้อเสนอแนะเพิ่มเติม

4. การรวบรวมข้อมูล

เก็บรวบรวมข้อมูลจากประชาชนในเขตเทศบาลเมืองมหาสารคาม จำนวนตัวอย่าง 400 ชุด

5. สัญลักษณ์ที่ใช้ในการวิเคราะห์ข้อมูล

สัญลักษณ์ทางสถิติที่ใช้ในการวิเคราะห์ข้อมูล

1. ค่าร้อยละ (Percent = %)
2. ค่าเฉลี่ย (Mean = \bar{X})

6. สรุปผลการวิเคราะห์ข้อมูล

6.1 แบบสอบถามความคิดเห็นและความพึงพอใจของประชาชน โครงการสำรวจความคิดเห็นของประชาชนในการจัดกิจกรรม บริเวณริมคลองสมถวิลให้เป็น Landmark เมืองมหาสารคามส่วนที่ 1 ข้อมูลทั่วไปของผู้ตอบแบบสอบถาม

ตารางที่ 1 จำนวนและร้อยละข้อมูลผู้ตอบแบบสอบถาม

ข้อมูลทั่วไป	จำนวน (คน)	ร้อยละ
1. เพศ		
1.1 ชาย	166	41.5
1.2 หญิง	234	58.5
รวม	400	100.0

จากตารางที่ 1 พบว่า ผู้ตอบแบบสอบถามส่วนใหญ่เป็นเพศหญิง คิดเป็นร้อยละ 58.5 (จำนวน 234 คน) รองลงมาเป็นเพศชาย เป็นร้อยละ 41.5 (จำนวน 166 คน)



ตารางที่ 2 แสดงจำนวนและร้อยละของผู้ตอบแบบสอบถามจำแนกตามอายุ

ข้อมูลทั่วไป	จำนวน (คน)	ร้อยละ
2. อายุ		
2.1 ต่ำกว่า 15 ปี	12	3.0
2.2 15 – 25 ปี	114	28.5
2.3 26 - 40 ปี	91	22.8
2.4 41 – 60 ปี	116	29.0
2.4 ตั้งแต่ 61 ปีขึ้นไป	67	16.7
รวม	400	100.0

จากตารางที่ 2 พบว่า ผู้ตอบแบบสอบถามส่วนใหญ่มีอายุตั้งแต่ 41 - 60 ปี (จำนวน 116 คน) คิดเป็นร้อยละ 29.0 รองลงมาอายุ 15 - 25 ปี (จำนวน 114 คน) และ 26 - 40 ปี (จำนวน 91 คน) คิดเป็นร้อยละ 28.5 และ 22.8 ตามลำดับ สำหรับผู้มีอายุตั้งแต่ 61 ปีขึ้นไป (จำนวน และช่วงอายุที่มีสัดส่วนน้อยที่สุดจะมีอายุต่ำกว่า 20 ปี (จำนวน 3 คน) คิดเป็นร้อยละ 0.9

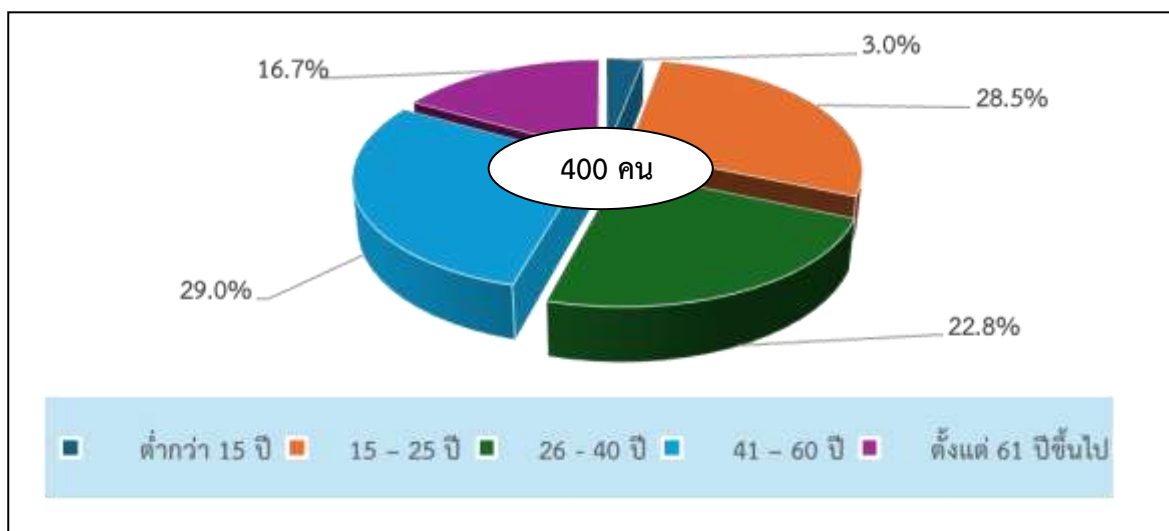

ตารางที่ 3 แสดงจำนวนและร้อยละของผู้ตอบแบบสอบถามจำแนกตามอาชีพ

ข้อมูลทั่วไป	จำนวน (คน)	ร้อยละ
3. อาชีพ		
3.1 นักเรียน/นักศึกษา	119	29.8
3.2 ลูกจ้าง/พนักงานของรัฐ/รัฐวิสาหกิจ เช่น ลูกจ้าง ข้าราชการ พนักงานส่วนท้องถิ่น พนักงานรัฐวิสาหกิจ	108	27.0
3.3 ลูกจ้าง/พนักงานของเอกชน	49	12.2
3.4 ประกอบธุรกิจส่วนตัว	88	22.0
3.5 ข้าราชการบำนาญ/เกษียณอายุราชการ	15	3.8
3.6 อื่นๆ	21	5.2
รวม	400	100.0

จากตารางที่ 3 พบว่า ผู้ตอบแบบสอบถามส่วนใหญ่เป็นนักเรียน/นักศึกษา (จำนวน 119 คน) คิดเป็นร้อยละ 29.8 รองลงมาประกอบอาชีพ ลูกจ้าง/พนักงานของรัฐ (จำนวน 108 คน) ประกอบธุรกิจส่วนตัว(จำนวน 88 คน) และ ลูกจ้าง/พนักงานของเอกชน(จำนวน 49 คน) คิดเป็นร้อยละ 27.0 22.0 และ 12.2 ตามลำดับ สำหรับประกอบอาชีพอื่นๆ (เช่น แม่บ้าน) (จำนวน 21 คน) และข้าราชการบำนาญ(จำนวน 15 คน) มีสัดส่วนที่น้อย คิดเป็นร้อยละ 5.2 และ 3.8 ตามลำดับ

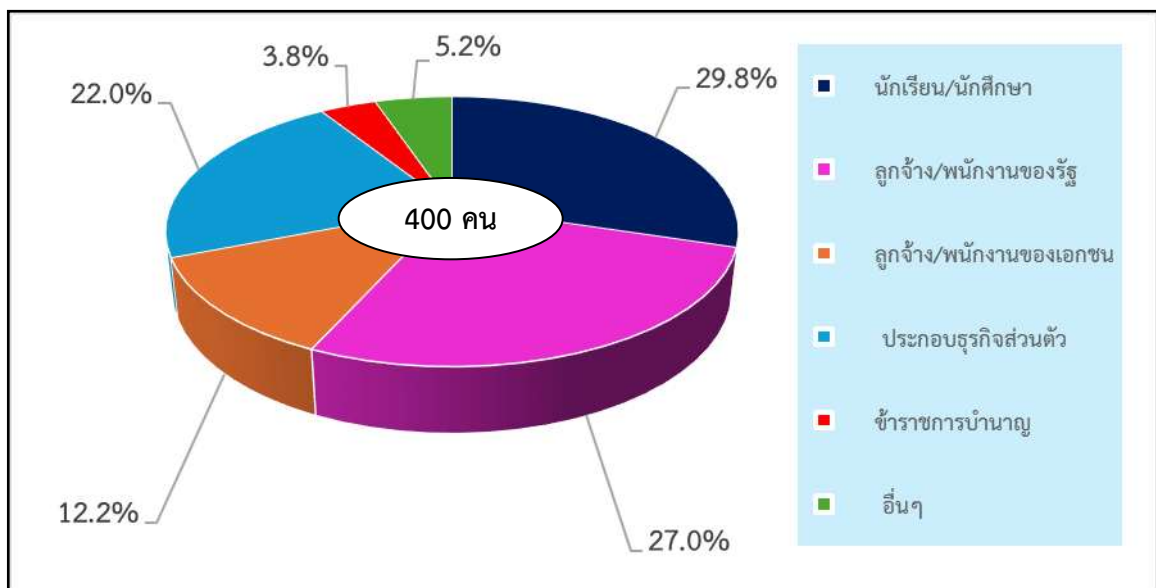

ส่วนที่ 2 ความคิดเห็นของผู้ตอบแบบสอบถาม ในการจัดกิจกรรมบริเวณริมคลองสมถวิลให้เป็น Landmark ของเมืองมหาสารคาม

ตารางที่ 4 จำนวนและร้อยละของผู้ตอบแบบสอบถามแสดงความคิดเห็นว่ากิจกรรมที่เหมาะสมในการจัดกิจกรรมบริเวณพื้นที่ริมคลองสมถวิล ให้เป็น Landmark ของเมืองมหาสารคาม

ความคิดเห็นของผู้ตอบแบบสอบถาม	จำนวน (คน)	ร้อยละ
4. กิจกรรม		
4.1 ตลาดนัดชุมชน	112	28.0
4.2 การแสดงดนตรี	67	16.8
4.3 กิจกรรมออกกำลังกาย เช่น โยคะ แอโรบิก เดิน-วิ่ง	65	16.2
4.4 กิจกรรมสำหรับเด็กและครอบครัว	35	8.8
4.5 นิทรรศการ/งานศิลป์/งานวัฒนธรรม	61	15.2
4.6 กิจกรรมการมีส่วนร่วมของประชาชน/นักเรียน นักศึกษา ในการดูแลพื้นที่ และลดปริมาณขยะ	54	13.5
4.7 อื่นๆ	6	1.5
รวม	400	100.0

จากตาราง 4 พบว่า ผู้ตอบแบบสอบถามส่วนใหญ่ มีความคิดเห็นว่า กิจกรรมที่เหมาะสมที่ควรจัดบริเวณริมคลองสมถวิลให้เป็น Landmark ของเมืองมหาสารคาม มากที่สุด คือ ตลาดนัดชุมชน(จำนวน 112 คน) คิดเป็นร้อยละ 28.0 รองลงมา การแสดงดนตรี(จำนวน 67 คน) กิจกรรมออกกำลังกาย เช่น โยคะ แอโรบิก เดิน-วิ่ง (จำนวน 65 คน) นิทรรศการ/งานศิลป์/งานวัฒนธรรม (จำนวน 61 คน) กิจกรรมการมีส่วนร่วมของประชาชน/นักเรียน นักศึกษา ในการดูแลพื้นที่ และลดปริมาณขยะ (จำนวน 54 คน) และกิจกรรมสำหรับเด็กและครอบครัว (จำนวน 35 คน) คิดเป็นร้อยละ 16.8 16.2 15.2 13.5 และ 8.8 ตามลำดับ สำหรับกิจกรรมอื่นๆ มีสัดส่วนที่น้อยที่สุด (จำนวน 6 คน) คิดเป็นร้อยละ 1.5

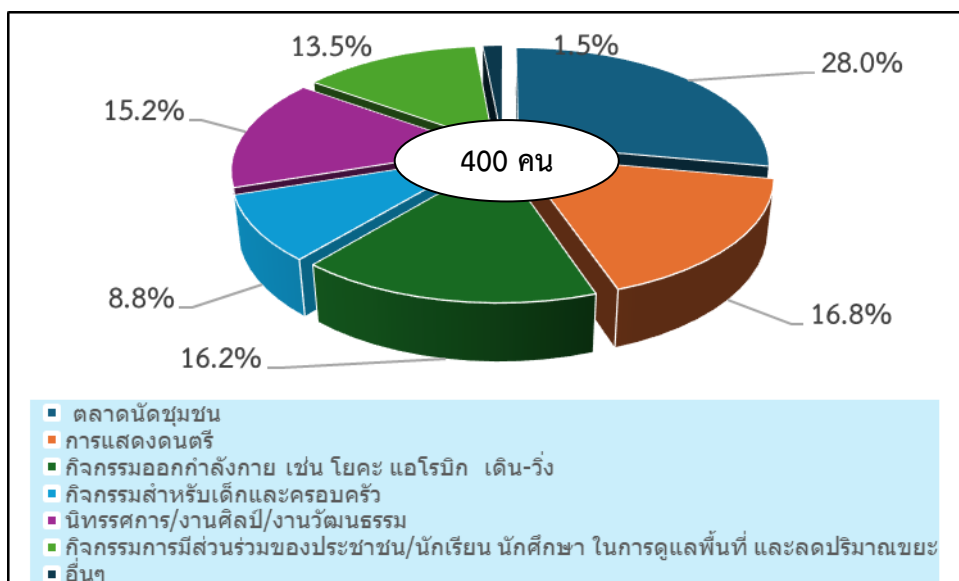

ตารางที่ 5 จำนวนและร้อยละของผู้ตอบแบบสอบถามแสดงความคิดเห็นในการจัดกิจกรรมแต่ละประเภท
เกี่ยวกับ บริเวณจุด/ช่วง ความสม่ำเสมอ ช่วงเวลา และวันในสัปดาห์ที่เหมาะสมในการ
จัดกิจกรรม

ประเภทกิจกรรม	ตลาดนัดชุมชน (ร้อยละ)	การแสดงดนตรี (ร้อยละ)	กิจกรรมออก กำลังกาย เช่น โยคะ แอโรบิก เดิน-วิ่ง (ร้อยละ)	กิจกรรมสำหรับ เด็กและครอบครัว (ร้อยละ)	นิทรรศการ/งาน ศิลป์/งานวัฒนธรรม (ร้อยละ)	กิจกรรมการมีส่วนร่วม ของประชาชน/นักเรียน นักศึกษา ในการดูแล พื้นที่ และลดปริมาณ ขยะ(ร้อยละ)
ความคิดเห็นของประชาชนในการจัดกิจกรรมบริเวณริมคลองสมถวิลให้เป็น Landmark ของเมืองมหาสารคาม						
1. บริเวณจุด/ช่วง ที่เหมาะสมที่สุด	100.0	100.0	100.0	100.0	100.0	100.0
ลานกิจกรรมหน้า บขส. (ขนาดเนื้อที่ใช้สอย 89.45 ตรม.)	-	10.4	9.2	-	9.8	13.0
ลานกิจกรรมหน้า 7-11 (ขนาดเนื้อที่ใช้สอย 523.33 ตรม.)	12.5	41.8	30.8	45.7	37.7	20.4
ลานกิจกรรมหน้าเสริมไทยพลาซ่า (ขนาดเนื้อที่ใช้สอย 282.27 ตรม.)	44.6	41.8	41.5	34.3	39.3	18.5
บริเวณฟุตบอลสนามตั้งแต่สี่แยกโรงพยาบาลมหาสารคาม-กุดนางไย	17.9	6.0	16.9	20.0	13.1	40.7
อื่นๆ	25.0	-	1.6	-	0.1	7.4
2. ความสม่ำเสมอในการจัดกิจกรรม	100.0	100.0	100.0	100.0	100.0	100.0
ทุกสัปดาห์	51.8	43.2	33.8	28.6	44.3	40.7
เดือนละ 1 ครั้ง	11.6	17.9	24.6	39.9	8.2	27.8
เดือนละ 2 ครั้ง	15.2	9.0	12.3	8.6	18.0	16.7
งานเทศกาลสำคัญ	8.9	20.9	6.2	2.9	24.6	14.8
ทุกวัน	8.9	9.0	21.5	20.0	4.9	-
อื่นๆ	3.6	-	1.6	-	-	-
3. ช่วงเวลาในการจัดกิจกรรม	100.0	100.0	100.0	100.0	100.0	100.0
ช่วงเช้า (07.00 - 10.00 น.)	21.4	4.5	11.9	11.4	-	9.3
ช่วงสาย (10.01 - 12.00 น.)	0.9	-	1.7	2.9	3.3	11.1
ช่วงบ่าย (13.00 - 16.00 น.)	10.7	4.5	10.2	14.3	-	18.5
ช่วงเย็น (16.01 - 19.00 น.)	49.1	53.7	66.1	60.0	59.0	37.0
ช่วงค่ำ (19.01 - 22.00 น.)	-	35.8	8.5	2.9	29.5	20.4
อื่นๆ	17.9	1.5	1.6	8.5	8.2	3.7
4. วันในสัปดาห์ที่เหมาะสมในการจัดกิจกรรม	100.0	100.0	100.0	100.0	100.0	100.0
วันศุกร์	16.1	14.9	6.2	11.4	4.9	13.0
วันเสาร์	8.9	9.0	7.7	-	-	3.7
วันอาทิตย์	4.5	-	10.8	-	3.3	1.9
วันธรรมดา (จันทร์-พฤหัสบดี)	18.6	11.9	9.2	8.6	21.3	14.8
วันศุกร์-เสาร์	7.1	19.4	9.2	20.0	21.3	16.7
วันเสาร์-อาทิตย์	39.3	32.8	30.8	42.9	34.4	37.0
วันหยุดนักขัตฤกษ์	4.5	1.5	-	5.7	8.2	9.3
ทุกวัน	1.0	6.0	23.1	11.4	6.6	1.9
อื่นๆ	-	4.5	3.0	-	-	1.7

ประชาชนผู้ตอบแบบสอบถาม ได้แสดงความคิดเห็นว่า ตลาดนัดชุมชน เหมาะสมที่สุดใน การจัดกิจกรรมบริเวณริมคลองสมถวิลให้เป็น Landmark ของเมืองมหาสารคาม เห็นควรจัดบริเวณลาน กิจกรรมหน้าเสริมไทยพลาซ่า (ขนาดเนื้อที่ใช้สอย 282.27 ตรม.) คิดเป็นร้อยละ 44.6 ควรจัดทุกสัปดาห์ คิดเป็นร้อยละ 51.8 ในเวลาช่วงเย็น (16.01 – 19.00 น.) คิดเป็นร้อยละ 49.1 และควรจัดในวันเสาร์-อาทิตย์ คิดเป็นร้อยละ 39.3

การแสดงดนตรี ผู้ตอบแบบสอบถาม ได้แสดงความคิดเห็นว่า เห็นควรจัดบริเวณลาน กิจกรรม 7-11 (ขนาดเนื้อที่ใช้สอย 523.33 ตรม.) และ ลานกิจกรรมหน้าเสริมไทยพลาซ่า (ขนาดเนื้อที่ใช้สอย 282.27 ตรม.) มีสัดส่วนที่เท่ากัน คิดเป็นร้อยละ 41.8 ควรจัดทุกสัปดาห์ คิดเป็นร้อยละ 43.2 ในช่วงเย็น (16.01 – 19.00 น.) คิดเป็นร้อยละ 53.7 ในวันเสาร์-อาทิตย์ คิดเป็นร้อยละ 32.8

กิจกรรมออกกำลังกาย เช่น โยคะ แอโรบิก เต้น-วิ่ง ผู้ตอบแบบสอบถาม ได้แสดงความคิดเห็นว่า เห็นควรจัดบริเวณ ลานกิจกรรมหน้าเสริมไทยพลาซ่า (ขนาดเนื้อที่ใช้สอย 282.27 ตรม.) คิดเป็นร้อยละ 41.5 ควรจัดทุกสัปดาห์ คิดเป็นร้อยละ 33.8 ในช่วงเย็น (16.01 – 19.00 น.) คิดเป็นร้อยละ 66.1 ในวันเสาร์-อาทิตย์ คิดเป็นร้อยละ 30.8

กิจกรรมสำหรับเด็กและครอบครัว ผู้ตอบแบบสอบถาม ได้แสดงความคิดเห็นว่า เห็นควรจัด บริเวณลานกิจกรรม 7-11 (ขนาดเนื้อที่ใช้สอย 523.33 ตรม.) คิดเป็นร้อยละ 45.7 ควรจัดเดือนละ 1 ครั้ง คิดเป็นร้อยละ 39.9 ในช่วงเย็น (16.01 – 19.00 น.) คิดเป็นร้อยละ 60.0 ในวันเสาร์-อาทิตย์ คิดเป็นร้อยละ 42.9

นิทรรศการ/งานศิลป์/งานวัฒนธรรม ผู้ตอบแบบสอบถาม ได้แสดงความคิดเห็นว่า เห็นควรจัดบริเวณ ลานกิจกรรมหน้าเสริมไทยพลาซ่า (ขนาดเนื้อที่ใช้สอย 282.27 ตรม.) คิดเป็นร้อยละ 39.3 ควรจัดทุกสัปดาห์ คิดเป็นร้อยละ 44.3 ในช่วงเย็น (16.01 – 19.00 น.) คิดเป็นร้อยละ 59.0 ในวันเสาร์-อาทิตย์ คิดเป็นร้อยละ 34.4

กิจกรรมการมีส่วนร่วมของประชาชน/นักเรียน นักศึกษา ในการดูแลพื้นที่และลดปริมาณขยะ ผู้ตอบแบบสอบถาม ได้แสดงความคิดเห็นว่า เห็นควรจัดบริเวณ พุฒบาทตลอดแนวตั้งแต่สี่แยก โรงพยาบาลมหาสารคาม-กุดนางใย คิดเป็นร้อยละ 40.7 ควรจัดทุกสัปดาห์ คิดเป็นร้อยละ 40.7 ในช่วงเย็น (16.01 – 19.00 น.) คิดเป็นร้อยละ 37.0 ในวันเสาร์-อาทิตย์ คิดเป็นร้อยละ 37.0

ส่วนที่ 3 ข้อเสนอแนะเพิ่มเติม

3.1 เห็นควรปรับปรุงคุณภาพน้ำ ให้สะอาดและสวยงาม เหมาะกับการให้อาหารปลา สำหรับ เด็กและครอบครัว เพื่อพักผ่อนหย่อนใจ ก่อนที่จะดำเนินการจัดกิจกรรม

3.2 อยากให้มีลานกิจกรรม ขายอาหาร งานประดิษฐ์ สินค้าชุมชน/นักเรียน/นักศึกษา จัดการ เติมน้ำ กิจกรรมสร้างสรรค์ของเด็กรุ่นใหม่ เพื่อช่วยเพิ่มรายได้ให้กับชุมชน และผู้ที่เข้ามามีส่วนร่วม

3.3 การจัดกิจกรรมควรสลับสับเปลี่ยนไปเรื่อยๆ เพื่อไม่ให้น่าเบื่อ

3.4 ควรทำการศึกษาสถานะปัจจุบัน การวางผังพื้นที่ ที่ต้องครอบคลุมถึงการจัดการการจอดรถ ห้องน้ำ สิ่งอำนวยความสะดวก ความปลอดภัย ผลกระทบด้านสิ่งแวดล้อม อัตลักษณ์เมืองมหาสารคาม และการมีส่วนร่วมของภาคีเครือข่าย

3.5 เห็นควรประกาศ ห้ามผู้ที่อาศัยอยู่ใกล้บริเวณริมคลองสมถวิล/ประชาชนทั่วไป ที่ขยะหรือวางขยะไว้ริมพุฒบาท เสียค่าปรับไม่เกิน 1,000 บาท

3.6 ไม่ควรจัดกิจกรรมที่เป็นการกีดขวางทางน้ำ เนื่องจากคลองสมถวิลมีไว้สำหรับรับและระบายน้ำ

3.7 อยากให้เทศบาลเมืองมหาสารคาม ผลักดัน กลุ่มที่มีความหลากหลายทางเพศ ได้โชว์ ศักยภาพของตนเอง

3.8 ควรให้นักเรียน เยาวชน หรือประชาชนทั่วไป ได้แสดงความสามารถด้านดนตรี

3.9 อยากให้เพิ่มความแสงสว่างในยามค่ำคืน

3.10 ควรดำเนินการทำความสะอาดในทุกๆ วัน

3.11 หากมีการจัดกิจกรรม ควรลดค่าเช่าให้ผู้ประกอบการรายย่อย

3.12 อยากให้สร้างอัตลักษณ์/ภาพจำ เหมือนถนนคนเดินเชียงคาน

3.13 อยากให้มีการจัดตลาดมือ 2 หรือสินค้าแฮนด์เมด เพื่อเปิดโอกาสให้คนมีสะสม หรือคนที่ มีงานฝีมือได้มีโอกาส นำเสนอผลงาน

3.14 หากมีการจัดกิจกรรม ไม่ควรกีดขวางการจราจร
